

EL APARATO RESPIRATORIO

1. Escribe el nombre de las partes del aparato respiratorio en el lugar correspondiente.

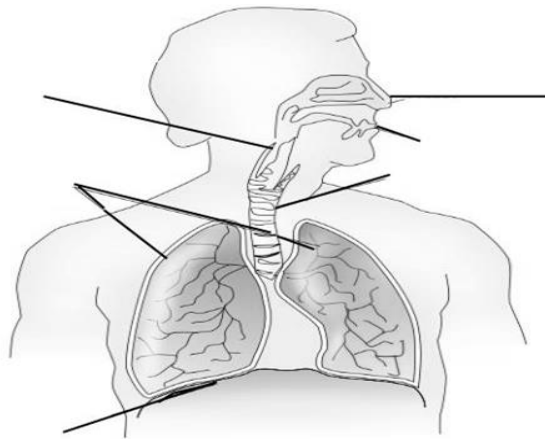

| | | | |
|-----------------|----------------|------------------|-------------|
| PULMONES | NARIZ | DIAFRAGMA | BOCA |
| | LARINGE | TRÁQUEA | |

2. Completa los enunciados con la palabra correcta.

- a. El aparato respiratorio nos sirve para tomar del aire el _____ que nuestro cuerpo necesita. A este proceso lo llamamos _____.
- b. Las _____ son dos cavidades de la nariz, que están separadas por un tabique.
- c. La laringe es la parte superior de la tráquea. Dentro de la laringe se encuentran las _____, que nos sirven para _____.
- d. La _____ es un tubo que desciende hasta los pulmones y que se mantiene siempre abierto para dejar entrar y salir el aire.
- e. Los _____ son dos ramas en las que se divide la tráquea. Cada bronquio penetra en un pulmón y se ramifica repetidas veces, formando cada vez tubos más finos.
- f. Los pulmones son dos órganos _____ y elásticos.
- g. La _____ es el movimiento que hace entrar el aire en los pulmones.
- h. La _____ es el movimiento que permite expulsar el aire.